

ROMÂNIA
JUDEȚUL PRAHOVA
CONSILIUL LOCAL AL MUNICIPIULUI PLOIEȘTI

HOTĂRÂREA NR.
privind actualizarea poziției nr.234 din „Inventarul bunurilor care alcătuiesc
domeniul public al municipiului Ploiești” referitoare la strada Griviței

Consiliul Local al municipiului Ploiești:

Văzând Referatul de aprobare al Primarului Municipiului Ploiești, domnul Andrei Liviu Volosevici și Raportul de specialitate înregistrat sub nr. 131 la Direcția Gestiune Patrimoniu prin care se propune **actualizarea poziției nr.234 din „Inventarul bunurilor care alcătuiesc domeniul public al municipiului Ploiești” referitoare la strada Griviței;**

Luând în considerare faptul că imobilul teren ce face obiectul prezentei hotărâri face parte din domeniul public al municipiului Ploiești, potrivit prevederilor Ordonanței de Urgență nr. 57 din 3 iulie 2019 privind Codul administrativ, cu modificările și completările ulterioare și figurează ca poziție distinctă în *“Inventarul bunurilor care alcătuiesc domeniul public al municipiului Ploiești”* – anexa A, A1, poz.234;

Potrivit Raportului din data de 20.04.2022 al Comisiei speciale având ca atribuții întocmirea și actualizarea *“Inventarului bunurilor care alcătuiesc domeniul public și privat al municipiului Ploiești”* conform prevederilor Ordonanței de Urgență a Guvernului nr.57/03.07.2019 privind Codul Administrativ și a Normelor Tehnice din 14 mai 2020 pentru întocmirea inventarului bunurilor care alcătuiesc domeniul public și privat al comunelor, al orașelor, al municipiilor și al județelor aprobate prin Hotărârea de Guvern nr.392/14.05.2020, desemnată prin Dispoziția nr.971/11.03.2020 a Primarului municipiului Ploiești, cu modificările și completările ulterioare;

În conformitate cu Avizul din data de al Comisiei nr. 2 – Valorificarea Patrimoniului, Servicii către Populație, Comerț, Turism, Agricultură, Promovare Operațiuni Comerciale;

În temeiul prevederilor art. 129 alin.1 și alin. 2 lit.c), art.139, art.196 alin(1) lit.a) și art. 286, alin.(4) din Ordonanța de Urgență nr. 57 din 3 iulie 2019 privind Codul administrativ, cu modificările și completările ulterioare,

HOTĂRĂȘTE:

Art.1.(1). Se aprobă actualizarea Anexei A1 la Hotărârea nr.225/1999 a Consiliului Local al municipiului Ploiești privind însușirea *“Inventarului bunurilor care alcătuiesc domeniul public al municipiului Ploiești”*, după cum urmează:

- la poziția 234, referitoare la strada Griviței, coloana 3 va avea următorul cuprins: Griviței, coloana 4 va avea următorul cuprins: Suprafața = 9939 mp;

-Str. Griviței , Tip carosabil = asfalt; Suprafața = 4191 mp; număr cadastral 131076;

-Str. Griviței – Tronson 2, Tip carosabil = asfalt; Suprafața = 2535mp; Lungime = 0,082 km;

-Str. Griviței – Tronson 3 (trotuar lângă Halele Centrale), Tip carosabil = asfalt; Suprafața = 938 mp;

-Str. Griviței – Tronson 4 (trotuar și carosabil lângă bloc H și bloc I), Tip carosabil = asfalt; Suprafața=2275 mp;

(2). Imobilele menționate la alin.(1) se identifică potrivit planurilor de amplasament și delimitare - Anexa nr.1, 2, 3 și 4 care fac parte integrantă din prezenta hotărâre.

Art.2. Direcția Gestiune Patrimoniu va duce la îndeplinire prevederile prezentei hotărâri.

Art.3. Direcția Administrație Publică, Juridic–Contencios, Achiziții Publice, Contracte va aduce la cunoștință celor interesați prevederile prezentei hotărâri.

Data în Ploiești, astăzi

PREȘEDINTE DE ȘEDINȚĂ,

**CONTRASEMNEAZĂ
SECRETAR GENERAL,
Mihaela Lucia Constantin**

383150	580700
--------	--------

HALELE CENTRALE

Poarta Bucuresti

Strada Grivitel 20

Bloc H

 $1Dr$

383100 580700

Strada Emile Zola

Parc

GPS 2

383050 580700

Curtea de Apel

1:500

1 cm pe plan = 5 m pe teren

2	383255.390	580741.43
3	383257.330	580743.32
4	383258.560	580744.54
5	383259.420	580801.85
6	383261.330	580803.98
7	383263.300	580806.52
8	383265.500	580809.13
9	383240.180	580824.83
10	383248.860	580828.74
11	383258.110	580828.08
12	383255.450	580826.75
13	383253.910	580823.56
14	383243.669	580849.54
15	383244.550	580847.15
16	383243.610	580845.35
17	383242.510	580844.47
18	383239.167	580842.38
19	383235.985	580832.40
20	383224.454	580831.63
21	383225.267	580825.930
22	383214.634	580826.83
23	383203.275	580819.367
24	383199.390	580816.875
25	383186.189	580808.407
26	383172.109	580799.476
27	383156.214	580789.328
28	383133.788	580775.058
29	383114.209	580762.670
30	383099.391	580746.827
31	383088.085	580746.137
32	383086.541	580745.315
33	383084.510	580744.818
34	383082.417	580744.878
35	383081.277	580745.008
36	383079.274	580745.721
37	383077.458	580746.738
38	383075.864	580747.955
39	383090.602	580726.991
40	383090.377	580728.263
41	383090.655	580729.167
42	383090.907	580729.729
43	383091.480	580730.506
44	383091.853	580730.908
45	383097.332	580734.334
46	383100.892	580736.601
47	383101.994	580735.800
48	383106.786	580738.845
49	383106.524	580740.186
50	383122.066	580750.081
51	383138.139	580760.192
52	383142.197	580762.855
53	383164.398	580776.907
54	383180.250	580787.016
55	383188.883	580792.543
56	383189.890	580790.933
57	383191.159	580791.726
58	383190.143	580793.350
59	383194.764	580796.309
60	383196.124	580797.096
61	383196.625	580797.253
62	383197.171	580797.378
63	383197.787	580797.486
64	383198.327	580797.435
65	383198.855	580797.366
66	383199.838	580797.044
67	383200.613	580796.725
68	383200.905	580796.451
69	383202.009	580795.95
70	383203.885	580792.332
71	383208.351	580785.212
72	383210.547	580781.807
73	383212.840	580778.150
74	383217.024	580771.479
75	383221.094	580764.926
76	383224.726	580759.159
77	383226.305	580756.652
78	383228.635	580752.916
79	383231.007	580749.183
80	383232.038	580747.506
81	383233.126	580745.888
82	383233.396	580745.240
83	383233.604	580744.198
84	383236.850	580738.824
85	383236.564	580736.630
86	383237.331	580735.341
87	383239.391	580735.458
88	383239.533	580733.950
89	383239.181	580731.804
90	383238.778	580730.778
91	383238.283	580729.870
92	383237.655	580729.049
93	383236.885	580728.279
94	383236.053	580727.609
95	383235.156	580727.013

Suprafata totala
masurata = 4191 mp.



Data : 08.2010

Se confirma suprafata din masurator
introducerea imobilului in baza de da

Parafa

Oficiul de Cadastru și Publicitate Imobiliară Prahova
HENTA MARIANA
CONSILIER GR. I

Semnatura si data

47461 / 24. AUG. 201



Stampila BCPI

PLAN DE AMPLASAMENT SI DELIMITARE A IMOBILULUI
SCARA 1 : 500

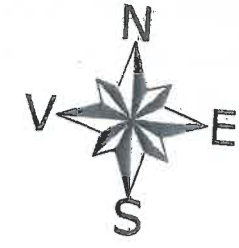

Nr. cadastral	Suprafata masurata	Adresa imobilului
100310	4191 mp	Municipiul Ploiesti Str. Grivitei, Intravilan
Cartea Funciara nr.	UAT	PLOIESTI

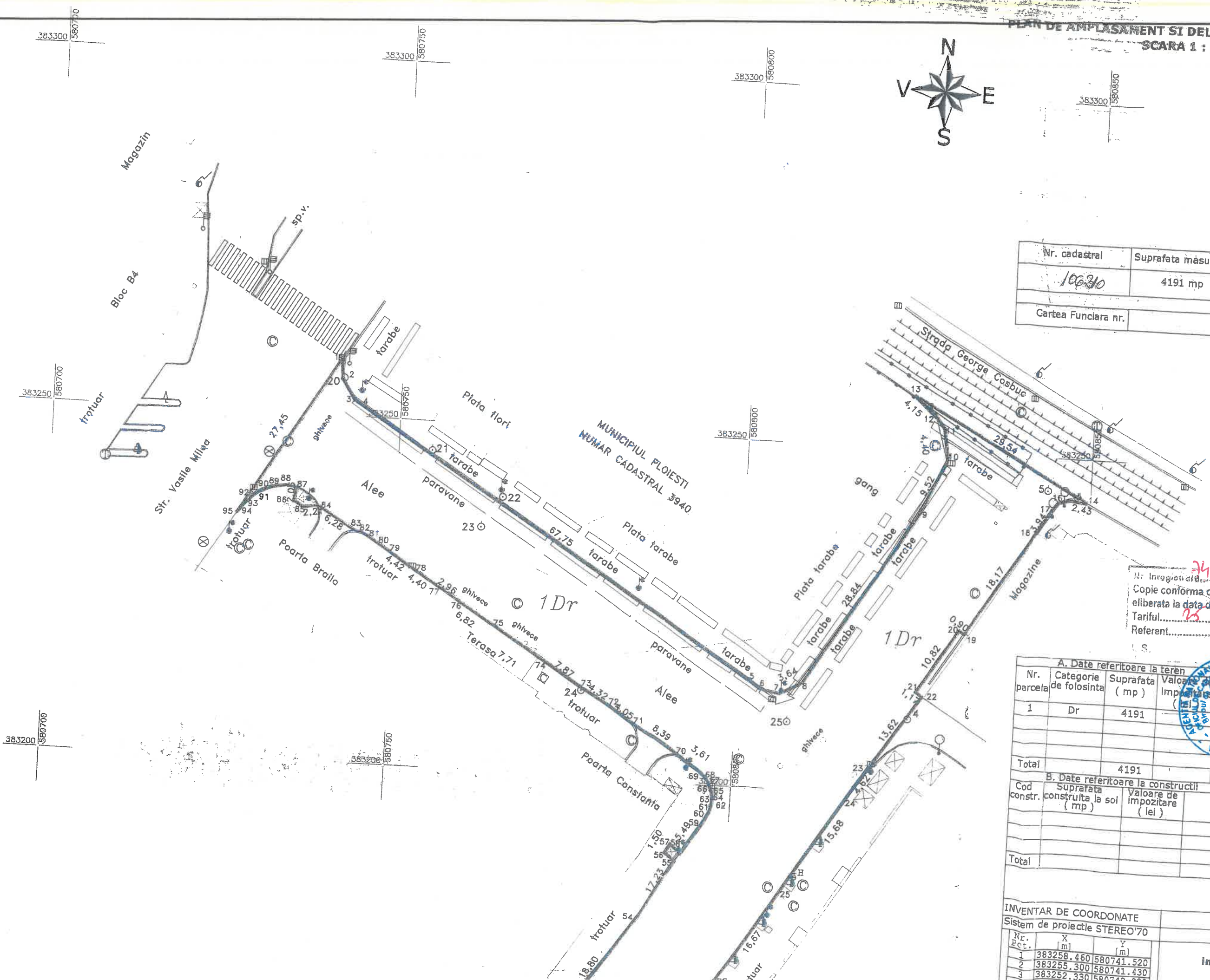

Nr. Inregistrare 24151-11-07-2019
Copie conforma cu exemplarul din arhiva BCP
eliberata la data de 13.06.2019
Tariful... cu chitanta nr. 105036/11
Referent... (carpen)

A. Date referitoare la teren				
Nr. parcela	Categorie de folosinta	Suprafata (mp)	Valoarea impozitului	Mentiiuni
1	Dr	4191		
Total		4191		
B. Date referitoare la constructii				
Cod constr.	Suprafata construita la sol (mp)	Valoarea de impozitare (lei)	Mentiiuni	
Total				

INVENTAR DE COORDONATE
Sistem de proiectie STEREO'70

Nr. Pct.	X [m]	Y [m]
1	383258.460	580741.520
2	383255.300	580741.430
3	383252.330	580742.320

Executant,
ing. TENE DANIEL NICUSOR

PLAN DE AMPLASAMENT SI DELIMITARE A IMOBILULUI

ANEXA NR.1.35 la regulament

Scara 1:1000

Nr. cadastral	Suprafata masurata a imobilului (mp)	Adresa imobilului
	2535mp	Strada Grivitei - Tonson 2

Nr. Cartea Funciara	Unitate administrativ teritoriala (UAT)
	UAT Municipiul Ploiesti, Judetul Prahova

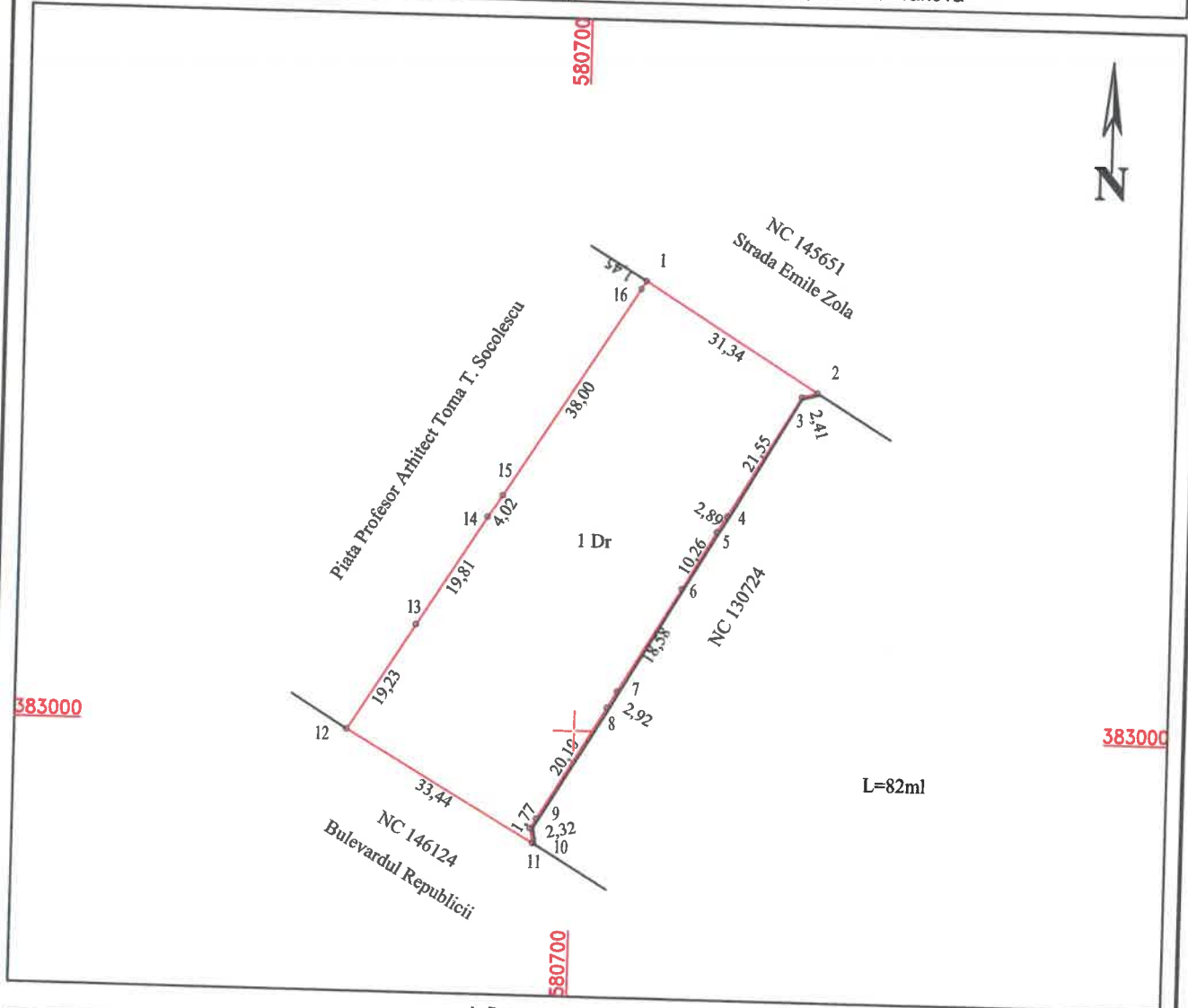

A. Date referitoare la teren

Nr. parcela	Categoria de folosinta	Suprafata [mp]	Mentuni
1	Dr	2535	Terenul este nelmprejmuit
Total		2535	

B. Date referitoare la constructii

Cod constr.	Destinatia	Suprafata construita la sol [mp]	Mentuni
Total			

Suprafata totala masurata a imobilului = 2535 mp

Executant:
S.C. TOPO H.A.N.S. IMPEX S.R.L.
Autorizatia RO-B-J nr. 1995
Confirm executarea masuratorilor la teren, corectitudinea
intocmirii documentatiei cadastrale si corespondenta
acesteia cu realitatea din teren

Mihai-Alexandru
Hruza

Digitally signed by Mihai-Alexandru Hruza
DN: cn=Mihai-Alexandru Hruza, to=Hruza,
givenName=Mihai-Alexandru, c=RO,
serialNumber=HMA11, o=TOPO H.A.N.S. IMPEX
SRL, 2.5.4.97=RO3823176
Date: 2022.04.15 14:35:03 +03'00'

Data: 04.2022

Inspector
Confirm introducerea imobilului in baza de date integrata si
atribuirea numarului cadastral

Semnatura si parafa
Stampila BCPI

Data:

Scara 1:500

Nr. cadastral	Suprafata masurata a imobilului (mp)	Adresa imobilului
	938	Strada Griivitei - Tronson 3 trotuar langa Halele Centrale
Nr. Carte Funciara	Unitate administrativ teritoriala (UAT)	
	UAT Municipiul Ploiesti	Indetel Prochov

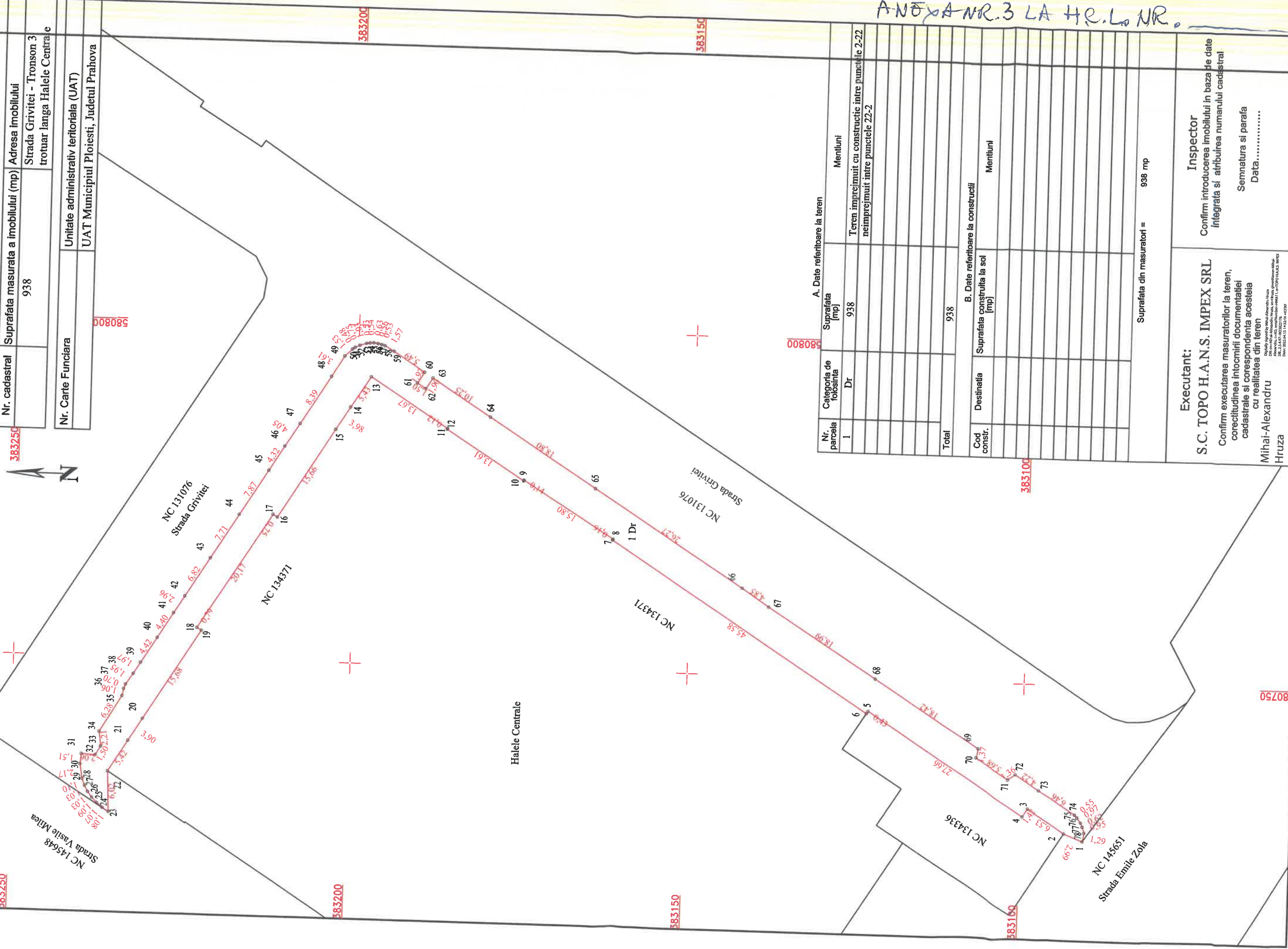
[illegible]

Suprafata din masuratori = 938 mp

Executant:

S.C. TOPO H.A.N.S. IMPEX SRL

Confirm executarea masuratorilor la teren,
corectitudinea intocmirii documentatiei
cadastrale si corespondenta acestora
cu realitatea din teren

Mihai-Alexandru Hruza

Date: 2022.04.15 14:32
Data: 04.04.2022Z

Inspector

Confirm introducerea imobilului in baza de date integrata si atribuirea numarului cadastral.

Semnatura si parafa
Data.....

Stampila BCPI

PLAN DE AMPLASAMENT SI DELIMITARE A IMOBILULUI

Scara 1:1000

Nr. cadastral	Suprafata masurata a imobilului (mp)	Adresa imobilului
	2275mp	Ploiesti, str. Grivitei Tronson 4 (trotuar si carosabil langa bl.H si bl.I)

Nr. Carte Funciara	Unitate administrativ teritoriala (UAT)
	UAT Municipiul Ploiesti

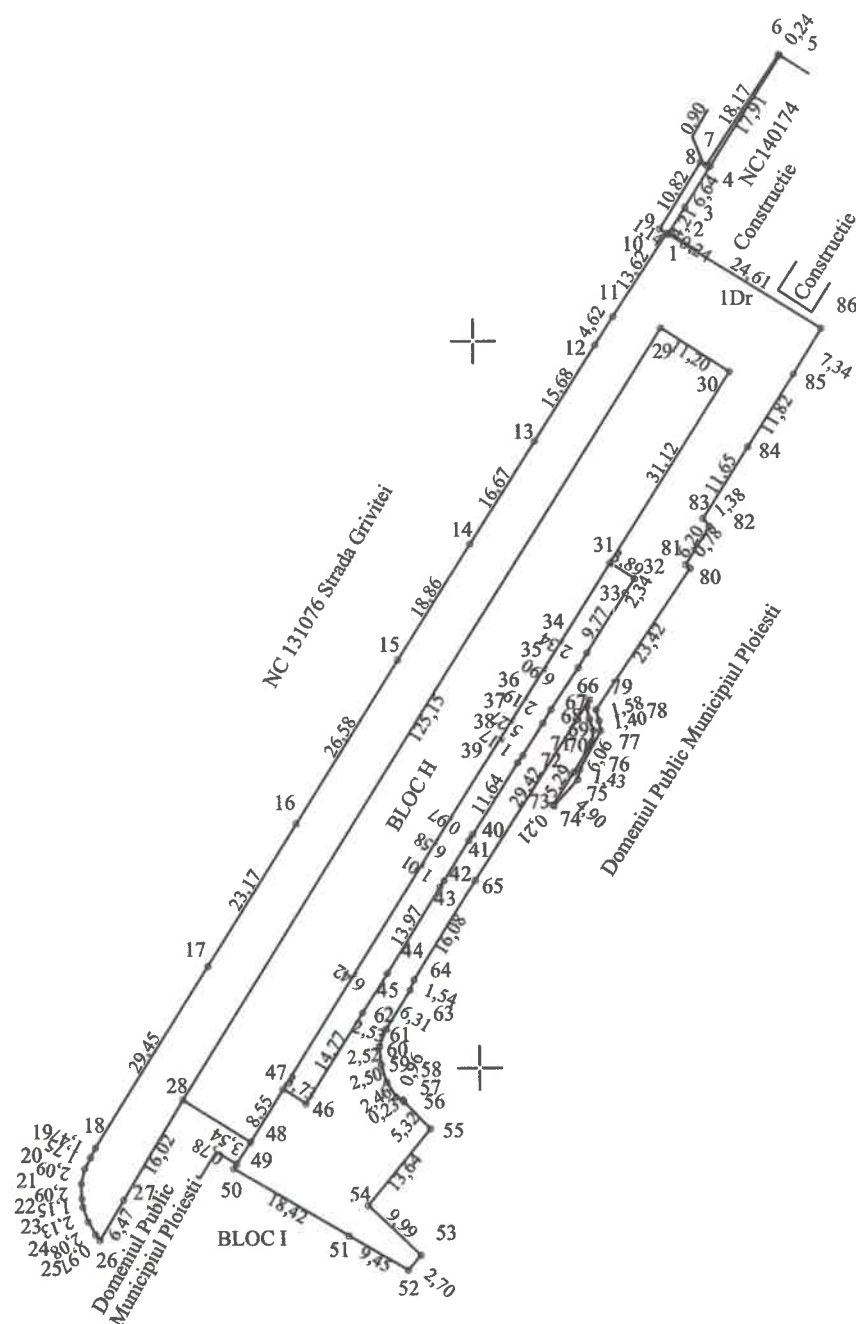

L=328ml

A. Date referitoare la teren

Nr. parcela	Categoria de folosinta	Suprafata [mp]	Mentiiuni
1	Cc	2275	Terenul este imprejmuit cu limita conventionala, calcan constructie, gard metal si limita conventionala
Total		2210	

B. Date referitoare la construcții

D. Date referitoare la construcții			
Cod constr.	Destinația	Suprafața construită la sol [mp]	Mențiuni
Total			

Suprafata din masuratori = 2275 mp

Executant:

S.C. TOPO H.A.N.S. IMPEX S.R.L.

Confirm executarea masuratorilor la teren,
corectitudinea intocmirii documentatiei
cadastrale si corespondenta acestora
cu realitatea din teren

Mihai-Alexandru Hruza

Digitally signed by Mihai-Alexandru Huza
DN: cn=Mihai-Alexandru Huza, sn=Huza,
givenName=Mihai-Alexandru, c=RO, serialNumber=HMA11,
o=TOPO H.A.N.S. IMPEX srl, 2.5.4.97=RO3823176
Reason: 00000000-00000000-00000000

Data: 04.2022

Inspector

Confirm introducerea imobilului in baza de date integrata si atribuirea numarului cadastral

Semnatura si parafa

Data.....

Stampila BCPI